

富士

July
2026

7

[第663号]

Contents

6 地域で人を育て、選ばれる会社をつくる
「富士の人事部 F-DRive」が始動

Regular contents

- | | |
|-----------|----------------------|
| 2 活動レポート | 3 各種お知らせ |
| 8 経営支援情報 | 11 かんたん解説! 水崎先生の知財講座 |
| 12 新入会員紹介 | 14 富士市庁舎キッチンカー等 出店募集 |

表紙写真/第11回富士山百景写真コンテスト 入選作品

タイトル: 天の川と国際宇宙ステーション

エリア: 富士山こどもの国

撮影者: 門脇秀一さん

提供: 富士市

経営に役立つオトク情報をメールでお届け!

支援施策・セミナーなど最新情報を毎週木曜日に配信しています。

QRコードからご登録ください▶



産学官キャリア 共育プロジェクト

吉工OBと「地元で働く」を語り合う 第2回「キャリアカフェ」開催

主催：富士商工会議所・吉原工業高校 後援：富士市



ビヨンス(株) (上)、富士化工(株) (下)

地元企業に就職した吉原工業高校の先輩と、仕事のやりがいや面白さ、入社の決め手や製品紹介などをカフェ形式で気軽に対話する「キャリアカフェ」を本年度も計8回開催します。

第2回は5月26日(火)に、ビヨンス(株)と富士化工(株)が参加しました。

ビヨンス(株)は、製造している自動車部品について、実物を見せながら製造過程や製造ラインに必要とされる技術などの説明に加えて社内イベントや福利厚生等も紹介しました。生徒たちは自動車を構成している重要な部品を市内の会社が製造していることに大きな驚きと関心を寄せていました。

富士化工(株)は、会社概要や多種多様なパイプ等の製造実績、豊富な福利厚生について説明をしました。身近な施設に同社の配管が使用されていることを知ると、同社への理解を更に深めている様子でした。

第2部のカフェタイムでは、業務に活かせる資格や会社選びのポイント等をOBから聞く生徒が多数おり、進路決定に向けて情報収集をする様子が見られました。

今回は過去最多の73名が参加し、大変賑やかな回となりました。参加した企業からは、「参加生徒が多く大変嬉しい」、「この機会が市内の企業を知るきっかけとなつてほしい」など、満足度の高い感想が得られました。

サイバー攻撃の脅威と対策を学ぶ

「職場防犯セミナー」開催

去る6月12日(金)、当所4階会議室において、富士警察署管内職場防犯管理協会が「サイバー空間をめぐる脅威の情勢について」と題した防犯セミナーを開催しました。

セミナーでは、静岡県警察サイバー対策本部サイバー企画課CS対策係警部補の竹内一晴氏より、サイバー犯罪の具体的な手口、ランサムウェアによる攻撃事例や、被害防止対策についてご講話いただきました。



真剣に耳を傾ける参加者(上)、講師の竹内一晴氏(下)

また中小企業における基本的なセキュリティ対策として、OSやソフトウェアの最新化、ウイルス対策ソフトの導入、強固なパスワード設定、バックアップの実施などが挙げられ、独立行政法人情報処理推進機構(IPA)が推進する「SECURITY ACTION」の活用についても紹介されました。

参加者は終始熱心に耳を傾け、サイバー犯罪への理解を深めるとともに、安全な職場環境および防犯対策への意識向上につながる有意義な機会となりました。

商売繁盛!!
さあ出店じや!!

【ご注意】令和8年市民暮らしのカレンダーに掲載の日付(11月7日・8日)と異なりますので
ご注意ください。また、出店募集期間を従前よりも一カ月前倒しております
ので、出店希望者の方はお早めにお申込みください。



〈協賛のお知らせ〉

商工フェアでは協賛
企業広告も募集して
おります。
詳しくは商業観光課
(TEL.52-0995)まで
お問合せください。

〈開催概要〉

- 【日時】令和8年10月31日(土)・11月1日(日) 9:30~15:30 [雨天決行]
- 【前回実績】1日目(土)2.0万人/2日目(日)2.5万人 合計約4.5万人(出店92者153小間)
- 【会場】富士中央公園(イベント広場及び多目的広場)
- 【内容】商工業者による展示販売、飲食の提供 他
- 【申込期間】令和8年7月1日(水)~同年7月31日(金)
※先着順につき期限前に受付を停止する場合があります

〈出店募集要項〉

※出店料や応募方法など詳細はウェブサイト掲載の募集要項を
ご確認ください(7月1日公開予定)

https://www.fuji-cci.or.jp/sales_promotion/shoko_fair/



★ウェブサイト



お客様の危機管理と遵法をサポートする...



サンコー防災株式会社

- 本社・本店 〒417-0058 富士市永田北町9-15
TEL.0545-52-3973 FAX.0545-52-7140
- 富士宮営業所 〒418-0052 富士宮市渡平町926
- 静岡支店 〒422-8063 静岡市駿河区馬淵2-4-1
- 清水営業所 〒424-0006 静岡市清水区石川本町2-7
- 藤枝営業所 〒426-0044 藤枝市大東町448-1
- 吹田営業所 〒564-0063 大阪府吹田市江坂町3-15-2B-8
- 三島支店 〒411-0907 駿東郡清水町伏見269-5
- 御殿場営業所 〒412-0043 御殿場市新橋926-13
- 伊豆営業所 〒410-2322 伊豆の国市吉田559-1
- 松崎事務所 〒410-3624 賀茂郡松崎町江奈277-2

- 建設業許可：国土交通大臣許可 第29827号
- 取扱品目：各種消火設備(消火器、スプリンクラー設備等)
警報設備(自動火災報知設備、非常警報設備等)
避難設備(避難器具、誘導灯及び誘導標識等)
地震対策用品、監視カメラ、インターホン等
- 資格所持者：消防設備士 甲種(特種23名、1類47名、2類31名、3類32名、4類84名、5類33名)
(正社員) 消防設備士 乙種(2類1名、4類22名、5類1名、6類71名、7類33名)
消防設備点検資格者(特種1名、1種65名、2種63名)
防火対象物点検資格者(44名)、防災管理点検資格者(21名)
電気工事士(1種2名、2種31名)、防火管理者(甲種3名)
防火設備検査員資格者(24名)、防犯設備士(4名)
危険物取扱者 甲種(3名)
危険物取扱者 乙種(1類8名、2類9名、3類8名、4類24名、5類8名、6類7名)
危険物取扱者 丙種(1名)
工事担任者(第一級デジタル通信2名、第二級デジタル通信2名、第二級アナログ通信3名)
配管技能士(2級1名)
電気工事施工管理技士(2級1名)
建設業経理士(1級2名、2級7名)



※2026年6月現在

東亜グループは1都10県の地域で快適、安全、安心な空間づくりを提供しています



株式会社東亜ビルサービス / 有限会社東亜美装 / 株式会社東亜セキュア

Total Building Creator
TOA GROUP

ビル管理・ビルメンテナンス

一般・産業廃棄物収集運搬処理

施設・交通誘導警備

本社

静岡県富士市厚原131-1
TEL.0545-72-3211・3300
FAX.0545-72-3222

静岡支店

静岡県静岡市葵区紺屋町13-2
ニュータウンビル3FA区
TEL.054-293-5961

東京支店

東京都中央区八丁堀3丁目4-10
京橋北見ビル東館2階
TEL. 03-6280-3606

名古屋支店

愛知県名古屋市中区丸の内2丁目
3-23 丸の内和波ビル5階東
TEL. 052-253-6919



富士商工会議所では、テナントオフィスの入居者を募集しています。
「新たに事務所を構えたい」「営業拠点を増やしたい」「来客対応のしやすい場所を探している」—そんな事業者の皆さまにおすすめのオフィスです。

当会館は富士インターから車で約5分という利便性の高い立地にあり、市内外へのアクセスも良好。商談や営業活動の拠点としてはもちろん、土業・サービス業・各種事務所など、幅広い用途でご利用いただけます。

館内にはエレベーターほか、各室冷暖房付きで快適なオフィス環境を整えています。また、共用の駐車場をご利用いただけるため、お客様の訪問が多い事業所にも便利です。ぜひご検討ください。

現在、下記のお部屋をご案内しています。

【対象テナント】

- 201号室 (52.25㎡)、304号室 (35.52㎡) ※引渡即可
- 305号室 (37.70㎡) ※8月以降
- 306号室 (29.34㎡) ※9月以降

詳細はお気軽にお問い合わせください。

内部見学や詳細説明も随時承っております。

※ご契約は、別途不動産会社を通して行います。



201号室

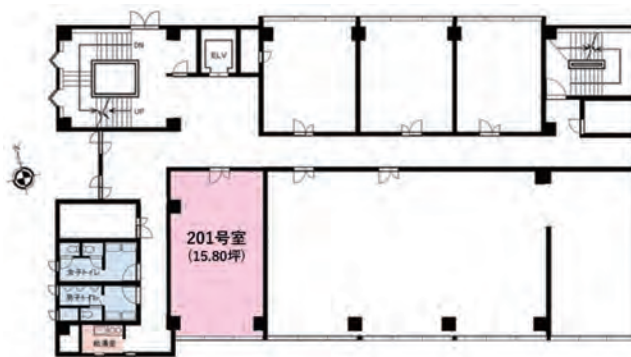

304号室



※机及び椅子は賃貸借物件には含まれておりません

問合せ／富士商工会議所 総務課 担当：片桐
TEL. 0545-52-0995

「特定商工業者法定台帳」「特定商工業者負担金納入通知書」が届いた事業所さま

特定商工業者制度にご協力ください

台帳が届いたら… ①記載内容の確認 ②訂正・追記がある場合は記入
③負担金賦課に同意くださる場合は同意書に記入 ④会議所窓口または銀行振込でご納入

下記のチャートで特定商工業者に該当するかどうかお確かめください。

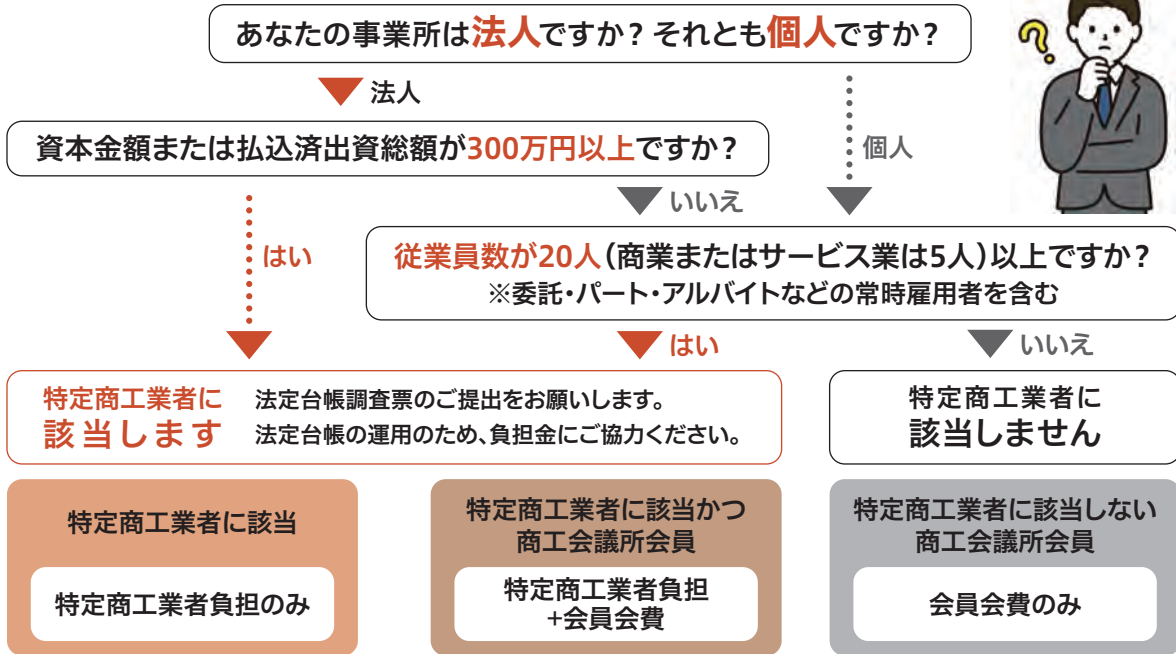

Q. 「法定台帳」とは何ですか？

A. 富士地域の最新企業データベース、「企業の戸籍簿」とご理解ください。

商工会議所は、特定商工業者制度(法律第143号第10条)の定めにより、一定規模以上の商工業者の事業内容を登録、法定台帳を作成することが義務付けられており、地域内の商工業者の事業内容や実態の的確な把握に努めています。

Q. 提出して何に使われる？

A. 照会・統計等の基礎データに使用しています。

ご提出いただいた法定台帳の登録情報に基づき、地域活性化計画の策定、政府と行政に対する意見活動や行政から受ける問合せの照会資料、調査研究等の基礎データ、または商工業の取引活動を活発にするものとして使用しています。

Q. 「負担金」とは何のお金？

A. 法定台帳の作成・管理及び運用に要する費用です。

政令の定めにより、富士市長より許可を得て、負担金3,000円を賦課させていただきます。

税金とは異なるため、不払いによる罰則規定はありませんが、ご理解、納入のご協力をお願いいたします。

※経理上、公租公課費目として損金処理できます。

上記のチャートで、該当しているのに案内が届いていない、または非該当なのに届いている場合は、ご連絡ください。

事務局／富士商工会議所 振興課
TEL. 0545-52-0995

福田特許事務所

特許、実用新案、意匠(デザイン)、商標の出願
特許調査、訴訟、異議申立 など



毎週水曜日は、会議所にて
無料相談を実施しています。

要予約

〒105-0003 東京都港区西新橋1-6-13 柏屋ビル2階
TEL 03-3501-8751 FAX 03-3501-3786



マキヤグループ
makiya group



〒417-0801 静岡県富士市大淵 2373 番地
TEL 0545-36-1000 FAX 0545-36-1500
URL <https://www.makiya-group.co.jp>

「地域で人を育て、選ばれる会社をつくる」

「富士の人事部 F-DRivE」が始動！ 組織のOSをアップデートする新たな挑戦

少子高齢化や若者の流出により、市内中小企業の「採用・育成・定着」はかつてない転換期を迎えています。「求人票を出しても応募がない」「せっかく採用した若手が定着しない」——。そんな経営者の切実な悩みを、個人の問題ではなく「地域全体の課題」として捉え、解決するために立ち上がったプロジェクト。それが、「富士の人事部 F-DRivE (以下、F-DRivE)」です。

今年5月19日に開催された発足記念シンポジウムの模様とともに、富士市の未来を創る具体的な取り組みに迫ります。

■富士市長も登壇！熱気に包まれたキックオフシンポジウム

5月19日(火)、富士市内にて「富士の人事部 F-DRivE」の発足を記念したローンチシンポジウムが開催されました。当日は、金指祐樹富士市長をはじめ、和久田恵子副会頭、現役大学院生で富士市議の山岡祐貴氏、株式会社VITAL DESIGN代表でデータサイエンティストの渡邊貴志氏らが登壇したほか、地域経済を牽引する多くの経営者や人事担当者が集結。会場は満員の熱気に包まれました。

シンポジウムでは、F-DRivEのCHRO(最高人事責任者)である川上大樹氏が、「富士市には素晴らしい技術や魅力を持つ中小企業が多数ある。しかし、その魅力が若者に届いていなかったり、社内の受け入れ体



発足記念シンポジウムで行われた「富士の人材課題座談会」

制(企業OS)が昔のままだったりすることで、ミスマッチが起きている。私たちは地域一体となって巨大なブランドをつくり、若者に選ばれるまち、誰もが働きたいをもてるまちへとアップデートしたい」と力強く話しました。

座談会に登壇した金指富士市長からも、「人の確保のためには、人を育てることが非常に大切」「働いている方が働きやすく、やりがいを感じて、挑戦できるようにしたい」「点じやなくて面でやっていくしかない」など熱い期待のメッセージが寄せられました。

■「レンタル人事広報部」が、地域企業の課題をまるごと伴走支援

「うちの会社も変わりたいが、人事や広報の専門部署を置く余裕はない……」。

そんな企業の救世主となるのが、F-DRivEが提供する「レンタル人事広報部」という個社伴走型のサービスで、社外のプロフェッショナル陣が「人事」「広報」の機能を提供します。このサービスでは、中小企業の経営課題に直結する「育成・定着・採用」を、以下の3つの連動したアプローチで総合的に解決します。

【育成】他社との共創でリーダー(変革人材)を育てる「越境LAB」

若手・中堅社員を対象に実施している独自の異業種交流型人材育成プログラムです。普段の会社や部署という「枠」を飛び出し、異なるバックグラウンドを持つ仲間と共に地域課題に挑む越境学習スタイル。このプログラムの要となるのはチームビルディングです。自分「らしさ」を言語化し、互いに共有するところから始まります。そして、チームメンバー同士がリスパクトし合いながら課題にチャレンジすることで、最高のチームを体験します。参加後のアンケートでは「仕事をしていた活力がみなぎる」「新規事業もしくは業務改善の新たな提案をしたい」「社外とも積極的に人

経済産業省が推奨する一社では難しい人材の確保・育成・定着を地域一体で担うプラットフォームで、地域の企業群が自治体・金融機関・教育機関等の関係機関と連携し面を取り組むことで、地域企業の採用・育成力の向上や、若者・域内外の人材が活躍・成長する機会の創出を行う総合的な取り組みです。



越境LAB.参加者同士で話し合う様子

「定着」働く従業員が主体的に会社に貢献する組織へ「企業OSアップデート」
 どれだけ優秀な人材を採用・育成しても、受け入れられる会社の組織風土や組織文化と、若い世代の考え方の間にギャップが生じる場合には、「静かな退職」と呼ばれる働く意思を著しく損ねた状態や、最悪のケースでは離職に繋がってしまう可能性があります。F-DRIVEは組織サーベイから人事制度設計や労働環境の整備サポートはもちろん、育成事業「越境LAB.」の延長線上にある最高のチームづくり、会社のビジョンと個人の働く意味・意義の接続、会社への愛着や共感につながるインナーブランディング、そして社外への魅力発信まで、個社ごとが抱える課題に最適な人事・広報機能を提供します。



探究授業の様子

「採用」選ばれる会社に、最適な人材を「若者とのダイレクト接続」
 市内の高校生約700名の探究授業の伴走や、大学生インターンシップの受け入れなどを通じた学校・学生とのネットワークを活かし、直接アプローチが難しい「地元の若者」と「企業」をダイレクトに接続します。これは単なるマッチングではありません。主に定着事業「企業OSアップデート」によって働く人が「働きがい」を感じられる状態となった会社を対象に、授業のゲスト登壇や学生とともに考える企業の課題解決、インターンシップなどを通じて、企業のリアルな熱量やカルチャーを高校生に直接届けることで、「富士市にこんなに面白い会社があったんだ!」という、従来の求人媒体では絶対に生み出せない「相思相愛のネットワーク」を構築する地域密着型の新しい採用ルートです。

■アドバイスで終わらない、共に汗を流すパートナーとして

F-DRIVEは「上から目線でアドバイスして終わり」で企業の数だけ、課題の正解は異なります。私たち

富士の人事部コンソーシアムイメージ

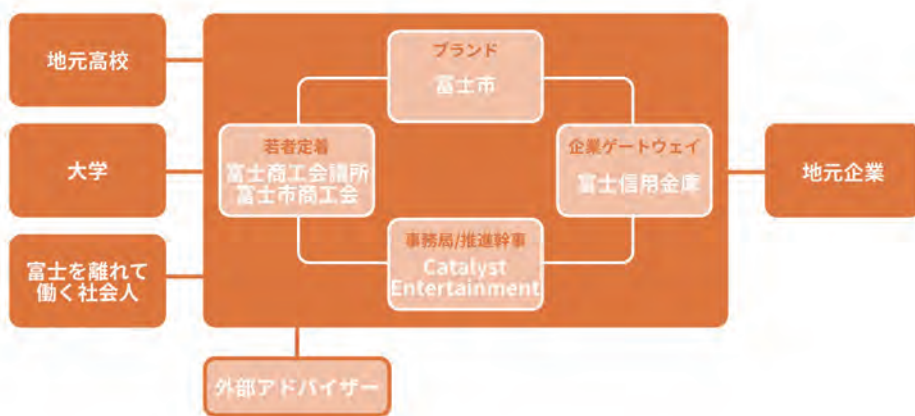

はありませぬ。支援する会社の一員として共に汗を流すパートナーです。そして、まちを一緒にアップデートしていきたくと考えています。
 富士市の企業が元気になり、そこに若い世代が集まり、まち全体が活気に満ち溢れていく。F-DRIVEが仕掛ける「地域の人事部」という新しい未来をともに描いてみませんか。



■ 富士の人事部 F-DRIVE 運営会社情報
 Catalyst Entertainment合同会社 代表 井出 幸大
 k-ide@catalyst-entertainment.jp

—— 小規模事業者経営改善資金（マル経融資） ——

マル経融資は、小規模事業者の皆様の経営改善に必要な事業資金を、富士商工会議所の推薦に基づき、有利な条件で(株)日本政策金融公庫から借りられる国の制度です。

■対象者：以下の全てに該当する事業者

1. 従業員20人(商業・サービス業5人(宿泊業および娯楽業は除く))以下の法人・個人
2. 6か月以上富士商工会議所の経営指導を受けている事業所
3. 最近1年以上富士市内で同一事業を継続して行っていること
4. (株)日本政策金融公庫が融資の対象としている業種
5. 所得税、法人税、住民税、事業税を完納していること

■貸付利率：2.60%（令和8年6月1日時点）

- 富士市の利子補給制度で、貸付後2年間は利率が0.5%引き下げられます。
- さらに、従業員の賃上げに取り組む事業所については、公庫の「賃上げ貸付利率特例制度」で、貸付後2年間の利率が追加で0.5%引き下げとなります。ご利用いただくための要件については、お申し込み時に当所へお問合せください。

対象資金		融資限度額	返済期間
運転資金	材料・商品等仕入資金・買掛金決済・人件費・外注費等の諸経費支払 等	2,000万円	10年以内 (措置期間は2年以内)
設備資金	工場・店舗等改装資金・事業用車両・機械設備の購入 等		

事前登録
不要

500本以上の経営セミナーを会員限定・無料で見放題!
—— 富士商工会議所WEBセミナー ——

24時間いつでもどこでも視聴OK!

お好みのセミナーをパソコンやスマホから選んで、クリックまたはタップするだけ!
経営情報の収集や社内研修に、ぜひお役立てください。

■視聴方法：富士商工会議所の公式ウェブサイトに掲載されたこちらの**バナーをクリック!**
ログインページで下記の**IDパスワード**を入力してご視聴ください。

ID : k0327 パスワード : 0995



おすすめの
セミナー



QRコードから
今すぐ視聴可能!

問合せ/富士商工会議所 経営相談課 (担当: 前田)
TEL. 0545-52-0995



問合せ先/富士商工会議所 経営相談課 TEL. 0545-52-0995

ご存じですか 火災共済の

築浅割引

共済の
対象は **建物**

住宅物件に限らず、
店舗・事務所
工場なども対象です。

築5年未満は **70%** 割引
最大

築年数が20年未満の場合は
割引の対象となります。

10年未満 最大 60%
20年未満 最大 30%

口座振替で **長期年払割引**

お支払いは便利な口座振替で
長期年払を選択し、指定口座
を提携金融機関に設定するこ
とで契約年数に応じた割引が
適用されます。

- ・共済始期日時点で、築年数(共済始期年－建築年)が20年未満であることが条件となります。
- ・築浅割引の対象は**建物**のみです。各種特約の掛金については一部の特約を除き築浅割引は適用されません。
- ・建物完成年月のわかる不動産登記情報、宅地建物取引業法に基づく重要事項説明書等をご用意ください。
- ・口座振替の場合、払込猶予期限内に払込みがない場合には、事故が発生しても共済金のお支払いはできません。

詳細については取扱代理所または当組合にお問い合わせください。



静岡県火災共済協同組合

〒420-0853 静岡市葵区追手町44-1 (静岡県産業経済会館7階)
TEL: 054-254-9161 FAX: 054-271-0420

共同元受：全日本火災共済協同組合連合会

取扱代理所

富士商工会議所

〒417-0057 富士市瓜島町82
TEL: 0545-52-0995 FAX: 0545-52-9796

企業と社協で ～地域を支える～ 社会貢献しませんか？



災害
ボランティア



食糧支援

社会福祉協議会 会費ご協力のお願い

会費はこんなことに使われています

地域福祉の推進



地区福祉推進会への支援、福祉講座や研修会の開催

子どもへの支援



こども食堂、低所得世帯への入学費支援

各種相談窓口



障がい・介護・法人後見・困窮者などの相談

ボランティア支援



ボランティアを必要とする人としての方のコーディネートなど

災害支援



災害時の被災者支援活動、災害ボランティアの育成など

会費の協力は
どうすれば
いいの？

1 まずは社協へご連絡ください。
社会福祉協議会（生活あんしん課）
0545-64-4649
seikatsu@fujishishakyo.com

2 振込用紙を送付いたしますので
指定の口座へお振込ください。

社協は企業・事業所の みなさまと協働します

富士市社会福祉協議会（通称：社協）は誰もが住みよい地域社会を築くために地域の企業・事業所の皆さまと手を取り合い、地域課題解決に向けた活動をともに進めたいと考えています。市内各地区に地区担当を配置し、企業と地域の架け橋となれるよう活動しています。社会貢献をお考えの際にはお気軽にご相談ください。

社協ではこのような事業も 展開しています

終活の支援

終活の多岐にわたる
困りごとの相談窓口

- エンディングノート作成支援
- もしもの時に…事前情報登録制度
- 葬儀・埋葬の執行と安否確認

要予約

富士市終活サポートセンター
専用ダイヤル 0545-67-0009



日頃からのつながりを活かした 災害時の被災者支援

災害ボランティアセンターはボランティアの方々の受け入れを行います。

- 平時からの備えと災害時に活きる関係構築
- 災害ボランティアの受付・登録
- 災害ボランティアの配置・関係機関との連携
- 各地区の被災ニーズの情報収集



富士市社会福祉協議会 生活あんしん課 ☎ 0545-64-4649
〒416-8558 富士市本市場432-1 ✉ seikatsu@fujishishakyo.com





毎週水曜日に無料で特許相談を開催しております。
事前予約制ですので、ご予約の方は富士商工会議
所経営相談課：0545-52-0995へ電話ください。
※第5水曜日は休みです。

かんたん解説! 水崎先生の 知財講座

著作権の世界②



皆さんこんにちは。福田特許事務所、弁理士の水崎です。

前回から、著作権のお話しをしています。著作権は、著作物を保護するもので、大きく分けると、**財産権**と**人格権**の2つがあります。今回は、人格権(正式には著作者人格権といいますが)をもう少し詳しく見ていきましょう。人格権には、「公表権」、「氏名表示権」、「同一性保持権」の3つがあります。

◆公表権

著作物を公にするかどうか、つまり、みんなに見せるかどうかを決めることができる権利です。

例えば、まだ公表していない自分の絵(著作物)を、他人が勝手にどこかに展示したりすることは、公表権の侵害です。

◆氏名表示権

著作者が、自分の作品(著作物)を見せるときに、自分の名前を表示するかどうかを決めることができる権利です。

例えば、あるアーティストが、本当は芸名で活動したいと思っていたのに、勝手に実名で歌

を公表されてしまった場合、アーティストは氏名表示権の侵害を主張できます。

◆同一性保持権

著作物を勝手に改変されない権利です。例えば、自分が描いた似顔絵(著作物)に、他人が勝手にひげを付け足したり髪型を変えてしまったらすれば、同一性保持権の侵害です。

何かの著作物を作ると、著作者には、この3つの人格権が認められます。人格権は、その名のとおり、著作者の気持ちを尊重した内容です。作品を作った人が嫌がることはやめましょう、ということですね。

◆おまけ

人格権そのものではありませんが、「第四の人格権」と呼ばれているものがあります。それは、著作者の名誉や声望を害するような方法で著作物を利用することは、人格権の侵害とみなされる、というものです。

実際に、原作小説のドラマ化にあたり、原作と大きく異なる内容に変更されたことで、著作者の名誉や声望が害されたかどうか争われた事件もあります。

◆水崎 慎/みずさき・しん

福田特許事務所 弁理士(特定侵害訴訟代理業務付記)。富士商工会議所知的財産相談員。エンジニアを経て弁理士試験に合格。特許庁や裁判所への代理業務の他、企業向け、教育機関向けのセミナーなど、幅広く従事。

解体 産廃

株式会社イーシーセンター
TEL 0120-692-682

ホームページ制作します!!

お客様の声 コミコミプラン

オシャレなデザインのホームページがいい!!

スマホにも対応!!

何を分からないから最初からお任せしたい!!

実績はこちら

プラン内容
デザイン
TOPページ+3ページ
お問合せフォーム
写真撮影(半日)

株式会社色八屋
〒416-0947 富士市宮下159-15
TEL 0545-61-8593

富士商工会議所に新規ご入会いただいた、
会員企業をご紹介していくコーナーです。

はじめまして

富士商工会議所

新入会員

ご紹介



事業所名	所在地	営業内容
SIDEWAY	富士市宮下	商品撮影、和三盆販売
佐藤ゆかり	富士市三ツ沢	もみほぐし・オイルトリートメント・フットリフレ
パソコンレッスン アシスト	富士市厚原	パソコン操作レッスン、事務代行
ゴオウ(株)	富士市横割	塗装工事業
(有)ササマ	富士市中里	イベント音響・照明、通信カラオケ DAMLレンタル・リース業
小池陸斗	富士市中島	重量鳶
Eyeshash Ranun	富士市一色	アイラッシュサロン
ブランドデザインオフィス MYBRAND	富士市柚木	ブランディング支援、WEBページ制作

※情報開示承諾事業所のみ掲載（令和8年5月1日～31日入会）

美肌・毛髪再生サロン Activatecell .N

【営業内容】毛髪・美肌再生専門サロン



看護師が寄り添う美肌・毛髪再生サロン。肌と髪の“回復する力”を引き出すケアを提供。

医療機関で実績のある最先端毛髪再生施術を、お一人おひとりに合わせ継続しやすい形でご提案しています。

〒419-0201 富士市厚原392-1 サニーハウスII
TEL. 050-1721-8738
E-mail. jmgawpj84@gmail.com

肌と頭皮の再生サロン

肌と頭皮の
回復力を
引き出すケア

肌再生

シミ・肝斑・ニキビ・肌荒れに
これまで様々なケアを
ご経験された方が多く
ご来店されています

毛髪再生

薄毛・抜け毛・ボリューム低下に
医療機関での治療実績を
もとにした再生ケア



日常に潜む「もしも」に備えた充実のラインナップ

団体契約により低廉な保険料でご加入いただける、会員のための商工会議所保険制度



ビジネス総合保険制度



業務災害補償プラン



休業補償プラン

損害保険ジャパン(株)
☎(050)3808-8721
東京海上日動火災保険(株)
☎(055)953-9130

詳しくはパンフレットをご参照下さい。

富士商工会議所 振興課 ☎52-0995

ビジネス総合保険制度

会員事業者を取り巻く
様々な事業活動リスク
からお守りします。

「ビジネス総合保険制度」
にぜひご加入ください!

本制度のここが特徴

- 特徴 1** 会員事業者を取り巻くリスクに対する補償のモレ・ダブリを解消し、**一本化して加入可能**
- 特徴 2** 賠償責任(生産物、リコール、情報漏えい、サイバー、施設、事業活動遂行等)の**リスクを総合的に補償**
- 特徴 3** 災害(火災、風災、水災、雪災等)による**事業休業も補償**(※)

※東京海上日動にて、引受可能地域において、地震および地震による津波(当地で震度6強以上が観測される場合に限り)による完全休業の損失に対して、地震休業補償特約(休業条項(休業保険))で補償できます。また、東京海上日動にて、引受可能地域において、地震、噴火(地震、噴火による津波、洪水その他の水災)による財物(建物、設備・什器、商品・製品等)の損害に対して、地震火災補償特約(財産条項(火災保険))で補償できます。損害ジャパンにて、引受可能地域において、地震、噴火(地震、噴火による津波、洪水その他の水災)による財物(設備・什器、商品・製品等)の損害に対して、物損害担保条項・地震危険補償特約で補償できます。引受可否や補償対象については、代理店または保険各社までお問い合わせください。

従来の 保険契約

モレやダブリが
ないか不安
●
ご契約手続きが
保険ごとに必要
●
保険料がかさむ



ビジネス 総合保険制度

補償の
重複がない!
●
ご契約手続きを
一本化!
●
低廉な保険料!



ビジネス総合保険制度ならモレやダブリなく、1つにまとめて補償します!

商工会議所の団体保険制度は、全国商工会議所のスケール
メリットにより、低廉な保険料でご加入いただけます。

最大約 33% OFF

※商工会議所にご入会いただく、本保険制度にご加入いただけます。ぜひ、ご入会・ご加入をご検討ください。 ※割引率は引受保険会社によって異なります。

(*) 一般価格と比較した場合の割引率です。

制度運営	日本商工会議所	お問合せ先	富士商工会議所 商工会議所名簿 検索	商工会議所の 保険制度HP	https://www.ishigakiservice.jp	
引受保険会社	東京海上日動火災保険株式会社 <small>[事業活動包括保険]</small>	損害保険ジャパン株式会社 <small>[事業活動総合保険]</small>	三井住友海上火災保険株式会社 <small>[企業総合賠償責任保険]</small>	あいおいニッセイ同和損害保険株式会社 <small>[企業総合賠償特約セット賠償責任保険]</small>		

引受保険会社や取扱保険商品は商工会議所によって異なります。保険名称、補償内容、対象業種は引受保険会社によって異なります。このご案内は概要を紹介したものです。ご加入にあたっては、必ず各保険会社の「パンフレット」や「重要事項説明書」をよくお読みください。詳細は契約者である団体の代表者の方にお渡ししている保険約款によりますが、ご不明な点がある場合には、お近くの保険代理店、引受保険会社または最寄りの商工会議所までお問い合わせください。商工会議所会員のみの、商工会議所保険制度(団体割引適用)にご加入いただけます。本募集広告は、商工会議所会員向け保険制度の事務管理を行う有限会社石垣サービス(パートナーシップ構築宣言企業)が日本商工会議所の経営協力により作成したものです。商工会議所では、このほかにも各種共済制度を取り扱っております。また、商工会議所によっては一部の保険制度・特約を取扱っていない場合もあります。詳しくはお近くの商工会議所にお問合せください。

富士市庁舎キッチンカー等 出店募集!

新たな
ビジネス
チャンス!!

庁舎内の余剰スペース活用 地域の新たな賑わい創出の可能性検証のため、実証実験を行います。



出店期間 2026年8月～2027年3月

出店可能日時 土・日、祝日を除く午前10時～午後4時
(午前11時から午後1時30分は必ず営業)



概要

- 【場所】富士市永田町1-100
富士市役所庁舎東側芝生広場ほか
- 【出店形態】キッチンカー、テント(露店形態)による出店
(区画内なら看板・のぼり旗等も設置可)
- 【使用料金】**実証実験期間中は無料!**
※出店・運営に要する費用は出店者負担
- 【応募資格】食品衛生法に基づく富士市での営業許可を有する、
キッチンカー等による飲食物の移動販売もしくは飲食
店の営業者(個人・法人・団体問わず)その他募集要項
の応募資格・許可条件を満たしていること

必要書類

- ① 出店申込書
- ② 誓約書
- ③ 代表者、従事者全員の名簿
- ④ 行政財産の目的外使用に関する申請書
- ⑤ 法人登記簿謄本または住民票(3か月以内のもの)
- ⑥ 営業許可書等の写し、営業資格等の写し
- ⑦ 食品衛生責任者証の写し
- ⑧ PL保険(生産物賠償責任保険)等証書の写し
- ⑨ 車検証の写し(キッチンカー出店の場合)
- ⑩ 市税完納証明書もしくは納税証明書
- ⑪ 出店状態の写真(チラシ等の代用可)
- ⑫ メニューや価格が記載された資料(パンフレット等)

出店可能面積

- A区画(2区画)：幅5m×奥行4.5m=22.5㎡(キッチンカー
又は露店形態)
庁舎東側の芝地内。東側の入り口通りに面した位置。
- B区画(1区画)：幅4.2m×奥行3m=12.6㎡(露店形態のみ)
庁舎2F入口前。エスカレーターを昇って目の前の位置。

問合せ/富士市役所 資産経営課 管財担当

TEL. 0545-55-2723

E-mail. za-shisankeiei@div.city.fuji.shizuoka.jp

編集後記

庭にオリーブを植えてから5年ほど経つのですが、初めて実が
つきました。まだ緑色の小さな実でとてもかわいらしく、水やり
をする時つい触ってしまいます。オリーブの実について調べて
みると、収穫は秋頃とのこと。ここから暑く長い夏が始まります。
暑くてもやられないように手入れをしていきたいと思えます。

(編集スタッフM)

冊子版 限定公開

冊子版は毎月1日に発行
当所の会員事業所様へお届けしています



進化と挑戦!

ずっと創ってきた。ずっと挑んできた。

始まりは1916年、船舶機械の木型製作。その後、いち早く自動車分野に進出。コンピューター社会の本格化以前にCAD/CAM導入。21世紀、IT化推進と共に3Dデザインデータからモデリング、量産型設備機械の設計・製造までの一貫生産を実現。過去を誇らず、現状に甘えず、未来を恐れず、時代を先駆ける技術革新の歴史は、いつも時代を先駆ける挑戦の歴史。前へ、先へ、未来へ。ダイワMTは、創業以来の職人魂を胸に、これからもチャレンジをアップグレードし続けます。新たな挑戦を創造する力で、技術は進化し、伝統もまた進化する。私たちはそう信じています。



<http://www.daiwa-mt.co.jp>

本社：静岡県富士市大淵539 TEL:0545-35-0350
DDC：厚木市岡田3028 3F TEL:046-205-3231



も | こ | 富
な | よ | 士
か | み | 山

TAGONOTSUKI
SINCE 1952



御菓子庵
田子の月



杏



毎月15日限定販売の
月替りのもなかです。

人気Instagramマー
が教える
飲食店のための

SNS

個別相談会

Instagramを戦略的に活用してみませんか？

2026. 2026. 2026. 2027.
日時 7.14 火 9.15 火 11.17 火 1.18 月

時間 9:30～17:00 (1コマ60分制)

会場 富士信用金庫 本部5F

費用 無料

飲食店だけでなく、toCビジネス
を行う企業様やSNSで採用強化を
目指す企業様もOKです！

～講師紹介～

グルメ営業マン
@umaii29



たべもぐ
@tabemogu_m



静岡県東部を中心に活動するバズリの専門家。
インスタフォロワー数は合わせて**14.3万人超**。
SNSだけにとどまらず、主催したグルメフェス
では**2日間で1.5万人を動員**するなど大活躍中の
ふたり。

お申込方法

お近くの富士信用金庫の営業店窓口
または融資部事業サポート課まで
(TEL: 0545-53-4596)

ご希望の時間帯をお選びください

- ① 9:30～10:30
- ② 10:45～11:45
- ③ 13:30～14:30
- ④ 14:45～15:45
- ⑤ 16:00～17:00

お気軽にお問い合わせください。

主催：  **富士信用金庫**