

# 富士

September  
2023

9

[第629号]



表紙写真/I♡しらすコンテスト受賞作品  
<詳しくはP11>

## Contents

- 2 特集 ~企業と環境~  
トイレットペーパーで革命を起こす  
カーボンニュートラルを推進する丸富製紙(株)
- 4 「財務省」「国土交通省」に要望書を提出
- 6 富士地域の広域道路整備推進事業

### Regular contents

- 7 各種お知らせ
- 10 職場のかんたんメンタルヘルス
- 11 活動レポート
- 12 かんたん解説! 水崎先生の知財講座
- 13 新入会員紹介/共済通信
- 14 商店街情報

経営に役立つオトク情報を  
メールでお届け!

支援施策・セミナー  
など最新情報を毎週  
木曜日に配信してい  
ます。



QRコードから  
ご登録ください。



# 特集 トイレレットペーパーで革命を起こす

## カーボンニュートラルを推進する丸富製紙(株)

丸富製紙(株)は、省エネルギー設備・技術の導入、セルロースナノファイバー(CNF)の活用などを通じて、業界初の牛乳パックの再資源化、芯なし長尺トイレレットペーパーの開発・販売をはじめとし、温室効果ガス排出量削減、SDGs目標達成へ取り組んでいます。6月には富士市と「富士市ゼロカーボンシティの実現に向けたパートナーシップ協定」を締結し、カーボンニュートラル(CN)への前向きな姿勢を示しました。

富士商工会議所は、中長期的視点に基づく重点目標の一つに「温室効果ガス削減への理解促進とCNに向けた取り組み」を掲げており、7月11日(火)に正副会頭がグループ会社の丸富コンパレーティング(株)、小野製紙(株)を視察訪問しました。

### ■長尺トイレレットペーパーがCNを実現

丸富製紙(株)が生産している「芯なし超ロングトイレレットペーパー」は、一般的な1ロール50mの最大6倍、300m(国内最長級)にしたもので、環境負荷が低く、省スペース化、取り換え回数が劇的に減ることから需要が高まり、近年売り上げを大きく伸ばしている。「競合他社と価格面ではない面で売り上げを伸ばすのに悩んでいたら、営業担当

者から「300mのトイレレットペーパーがあれば売れる」と言われ、約10年研究を続けて辿り着きました」と生産の経緯を語る。

長尺トイレレットペーパーは、6倍巻の場合、一般的な1袋12ロールを2ロール分で輸送できるため、1回の輸送量が増え、相対的に輸送時の温室効果ガス排出量削減に繋がる。また、包装面積の縮小や紙包装の商品も開発し、脱プラステックも実現している。



取材に応じてくださった  
代表取締役社長 佐野武男氏

### ■開発には試行錯誤の連続

「長尺の紙を巻き上げる際に歪んでしまったり、切断時に刃が通らなかつたり、開発に大変苦悩しました。紙の原材料、叩解度、スリット加工など試行錯誤を繰り返して完成したんです」  
また、芯なしのため横からの衝撃に弱いという課題には、芯孔にCNFを使用することで克服。CNFを芯孔に塗布することで、塗布なしと比べ、強度を約30%上げている。さらに、芯部分に蓋を被せることで、中国やタイなど海外へ輸出しても型崩れせず、一度もクレームを受けたことがない。  
丸富製紙(株)で使用するCNFの原料は、100%社内で出る損紙。現在、芯孔だけでなく、多様な使用方法を丸富コンパレーティング(株)内に研究室を設置し、研究を進めている。



5倍巻きトイレレットペーパー輸送時CO2削減図



### ■全ての企業がCNの取り組みへ

6月に開催された「富士市ゼロカーボン戦略シンポジウム」にて、「富士市ゼロカーボンシティの実現に向けたパートナーシップ協定」を締結し、温室効果ガス排出量の削減目標の公表・成果の報告に関して取り組んでいる。「猛暑が続く毎日、誰もが地球温暖化を実感しているでしょう。私は通勤と各工場への移動全てを自転車にしていますし、複数の社員も今では自転車通勤に移行しています。個人の取り組みはもちろんですが、CNへの取り組みは、環境配慮だけでなく、会社の社会的信頼性や資金調達面も含め、すべての企業も行わなければならないものになっていきます。今後も環境に優しい商品を開発・販売し、トイレレットペーパーで革命を起こしたい」と熱く展望を述べた。



正副会頭がCNF研究室・工場を見学

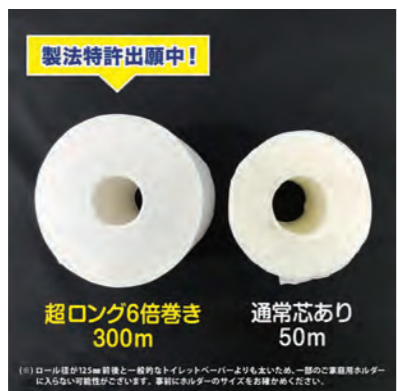

### カーボンニュートラル(CN)とは...

二酸化炭素をはじめとする温室効果ガスの「排出量」から、植林、森林管理などによる「吸収量」を差し引いて、合計を実質的にゼロにすること。

富士商工会議所は本誌にて、カーボンニュートラルを推進する企業をとりあげていきます。取り組み企業はぜひご連絡ください。



# 「財務省」「国土交通省」に要望書を提出

## 土地区画整理事業、市街地再開発事業等要望

富士商工会議所では、7月6日(木)に海野副会頭が小長井義正富士市長とともに、国土交通省中部地方整備局(名古屋)へ、また、同25日(火)に増田副会頭が山田教文富士市副市長

とともに、財務省及び国土交通省(いずれも本省)に土地区画整理事業や市街地再開発事業等について、計画的な進捗に必要な予算・財源確保の要望活動を行いました。

## 2 富士市玄関口の再生へ集中的支援

### 富士駅北口第一地区第一種市街地再開発事業

富士市の玄関口として、にぎわい創出による再生を目指すにあたり「居心地が良く歩きたくなるまちなか」の形成を推進しており、その核となる市街地再開発事業を集中的に支援いただくことを要望しました。

既にデベロッパーやゼネコンなどの事業

協力者が決定しており、7月31日には、静岡県の許可を得て、富士駅北口第一地区市街地再開発組合が設立予定(要望時点)であること、そして、富士商工会議所としても、富士市と共に再開発後を見据え、まちの賑わい創出に向けた検討会や社会実験としてのウォークアップ事業や軽トラ市などを実施している旨についても触れました。新型コロナが5類に移行してから実施した各事業では、それ以前を大きく上回る過去最高の事業所出店や市民の参加があり、地域全体の関心や期待の高まりがあることを更に加えました。



### 要望① 新富士駅南地区 土地区画整理の事業推進

着実な建物移転計画の推進  
↓  
集団移転計画の遂行  
↓  
集団移転期間内(R6~R8)における着実な仮換地および基盤整備  
↓  
区画整理事業の重点的な支援

## 1 集団移転へ着実な整備を 新富士駅南地区土地区画整理事業

都市生活・交流拠点としての都市機能強化や広域的な玄関口に相応しいまちづくりを推進するため、今後の事業を計画的かつ着実に実施できるような重点事業として支援いただくことを要望しました。

平成12年度の着手から23年が経ち、新たな街並みが完成に近づき地域住民だけでなく駅利用者からも期待の声がかかっていることや、新富士駅の南口には、計画を見越したホテルや飲食店などが営業を始めていること、また、計画に理解を深め、移転等の協力をいただいている企業が存在することにも触れて説明しました。



### 要望② JR富士駅北口周辺 再整備の事業促進

中心市街地の建物の老朽化・活力低下  
↓  
再開発事業による建物の更新  
↓  
玄関口の再整備/富士山眺望の創出  
↓  
都市拠点の再生支援

※現時点でのイメージです。

## 3 広域流通業務地・残る街区の造成工事への重点支援 第二東名IC周辺地区土地区画整理事業

広域流通業務地の創出・整備を緊実に推進してきましたが、「工業都市 富士市」の機能・競争力強化に資する事業であることから計画期間完了までに集中的に支援いただくことを要望しました。

物流倉庫が立地するとともに、近くには総合運動公園があり、新たな商業施設・観光施設も開業していて、利便性の高い道路網は、産業活動の大きな支えとなるため、残る街区の造成等の工事が確実に進むよう、重ねて要望しました。

(要望先及び面会者)

|          |                   |                          |
|----------|-------------------|--------------------------|
| 7月6日(木)  | 国土交通省中部地方整備局長     | 稲田 雅裕 氏                  |
|          | 国土交通省中部地方整備局 建政部長 | 越智 健吾 氏                  |
| 7月25日(火) | 国土交通省国土交通大臣政務官    | 清水 真人 氏<br>(上段写真 右から3番目) |
|          | 国土交通省 都市局長        | 天河 宏文 氏                  |
|          | 財務省 主計局長          | 新川 浩嗣 氏<br>(下段写真 右から2番目) |



### 要望③ 第二東名IC周辺地区 土地区画整理の事業推進

新富士IC建設に伴う無秩序な開発抑制  
↓  
令和7年度末事業完了予定  
↓  
広域的な流通業務地の計画的な整備と良好な住環境の確保  
↓  
区画整理事業の重点的な支援

第二東名IC周辺地区区画整理整備状況



上記3点に加えて、街路事業については、本市場大淵線、五味島岩本線、左富士臨港線、富士駅南口田子浦線の4路線に対し、また都市公園事業については、富士川左岸緑地再整備事業と比奈公園整備事業について重点的な支援をお願いしました。



お客様の危機管理と遵法をサポートする...



本社・本店 〒417-0058 富士市永田北町9-15  
TEL.0545-52-3973 FAX.0545-52-7140

富士宮営業所 〒418-0052 富士宮市淀平町926

静岡支店 〒422-8063 静岡市駿河区馬淵2-4-1

清水営業所 〒424-0006 静岡市清水区石川本町2-7

藤枝営業所 〒426-0044 藤枝市大東町448-1

袋井営業所 〒437-0065 袋井市堀越1130-6 TMビル102

三島支店 〒411-0907 駿東郡清水町伏見269-5

御殿場営業所 〒412-0043 御殿場市新橋926-13

伊豆営業所 〒410-2322 伊豆の国市吉田559-1

松崎事務所 〒410-3624 賀茂郡松崎町江奈277-2

- 建設業許可: 静岡県知事 許可 第000314号
  - 取扱品目: 各種消防設備(消火器、スプリンクラー設備等) 警報設備(自動火災報知設備、非常警報設備等) 避難設備(避難器具、誘導灯及び誘導標識等) 地震対策用品、監視カメラ、インターホン等
  - 資格所持者: (正社員) 消防設備士 甲種(特種12名、1類37名、2類25名、3類24名、4類74名、5類25名) 消防設備士 乙種(2類1名、4類21名、5類1名、6類66名、7類28名) 消防設備点検資格者(特種2名、1種62名、2種58名) 防火対象物点検資格者(41名)、防災管理点検資格者(15名) 電気工事士(1種3名、2種21名)、防火管理者(甲種3名) 防火設備検査員資格者(20名)、防犯設備士(2名) 危険物取扱者 甲種(2名) 危険物取扱者 乙種(1類5名、2類5名、3類5名、4類14名、5類5名、6類6名) 危険物取扱者 丙種(1名) 工事担任者(デジタル第1種2名、DD第1種1名、AI第3種2名) 管工事施工管理技士(1級1名)、配管技能士(2級1名) 電気工事施工管理技士(1級1名、2級1名) 建設業経理士(1級2名、2級5名)
- ※2023年8月現在



# 岳南エリアの渋滞解消に向け、 一歩踏み出します

富士市・富士宮市では、中部横断道や新東名、国道138号バイパス等の道路整備が進められ、道路ネットワーク・交通状況ともに大きく変化しました。一方で、各市街地を中心とした渋滞や主要幹線軸である国道1号バイパス、国道139号で渋滞が発生しています。主要な渋滞箇所では、渋滞緩和に寄与する渋滞対策の実施・検討が進められていますが、未だに渋滞が残る状況となっています。

従来より、南北軸の検討すべき事項として、富士市街と田子の浦港、富士宮市を結ぶ広域道路が挙げられているため、富士富士宮道路の具体的な検討が進むものと期待されます。

## 県道路交通渋滞対策推進協議会に 岳南エリアワーキンググループが設置されます

6月27日、国土交通省や静岡県、市町などで構成される静岡県道路交通渋滞対策推進協議会が開催され、富士市・富士宮市を一体として交通課題を共有し、国道1号バイパスや国道139号を中心とする渋滞対策の検討・分析・効果検証を行うため、『岳南エリアワーキンググループ（WG）』が新たに設置されることになりました。

WGのメンバーは静岡県道事務所、静岡県、静岡県警察、富士・富士宮両市、NEXCO中日本、県トラック協会、バス事業者などで構成され、岳南エリアにおける道路の利用状況、現状の交通課題の把握、渋滞要因分析、道路整備状況及び既存計画の確認、短期・長期対策の検討、各種対策実施後の効果検証など、多岐にわたって検討されることになっています。特に、

| 地域の重要な軸・拠点 | 今後検討すべき対策   | 現在実施中の取組   |
|------------|---|--|
| 東西軸        | 富士市と静岡市、沼津市を結ぶ広域道路、富士川渡河部等の交通容量拡大に資する施策           | <ul style="list-style-type: none"> <li>国道1号富士由比バイパス</li> <li>富士川かりがね橋の整備</li> </ul>                          |
| 南北軸        | 富士市街と田子の浦港、富士宮市を結ぶ広域道路、地域拠点間を連絡する道路等の交通容量拡大に資する施策 | <ul style="list-style-type: none"> <li>国道139号富士改良</li> <li>(-)富士停車場伝法線のバイパス整備</li> </ul>                     |
| 富士市街地部     | まちづくり施策と連携し、生活交通と通過交通、通勤交通の分散や、公共交通サービスの向上に資する施策  | <ul style="list-style-type: none"> <li>公共交通走行空間の整備（信号現示の見直しなど）</li> <li>公共交通に関するイベントなどのPI-PR活動の実施</li> </ul> |

協議会検討資料から抜粋



## 2023年「ふじのまち得ゼミナール」受講者募集開始!!



昨年度のゼミの様子



### 『ふじのまち得ゼミナール』とは!

富士市内のお店の人たちが講師となり、皆さんにプロのコツや専門知識を伝授してくれたり、体験させてくれます。

参加費は無料ですが、材料費が必要な場合があります。

今年度は**56講座!** みなさんの受講を参加店一同お待ちしております。さらに!今回はスタンプラリーも開催します。

たくさんの講座を受講して、地元の商品・商品券を当ててください。

詳しくは、今月号に同封されているパンフレットをご覧ください。QRコードからもご覧いただけます。



問合せ/富士商工会議所 商業観光課  
TEL. 0545-52-0995

## 今年も開催! 田子の浦みなとマルシェ×朝市

昨年度に引き続き、今年も「田子の浦みなとマルシェ×朝市」を開催します!  
ぜひお越し下さい!

【開催日】令和5年10月22日(日) 7:00~12:00

【会場】田子の浦漁業協同組合

【内容】。マルシェ(地元グルメ・スイーツ・野菜・海産物・その他) 。海鮮丼コーナー  
。マグロの解体ショー 。ステージイベント 。お楽しみ抽選会 他

【主催】田子の浦みなとマルシェ実行委員会・富士丸魚(株)

【後援】富士市・富士商工会議所・富士山観光交流ビューロー

問合せ/田子の浦漁業協同組合  
TEL. 0545-61-1004



ステージイベント (昨年)



マグロの解体ショー (昨年)

## ラトビア共和国クルディーガ市訪問団と意見交換 ～両市の産業交流に期待～

去る8月3日、東京五輪後のホストタウンレガシー交流の一環として富士市を訪れていたラトビア共和国クルディーガ市の訪問団が、浅見祐司 会頭を表敬訪問しました。

浅見会頭は「限られた時間だが、積極的な情報交換を」と挨拶し、商工会議所の組織形態や富士市の産業構造などを紹介しました。訪問団のメンバーからも、林業が主要産業であること、欧州でも環境保全のニーズが高まっており、脱炭素の可能性を秘めた富士市のCNF（セルロースナノファイバー）技術に関心があることなどが伝えられました。

クルディーガ市副市長のアルティス・ロベルツ氏は、「今回の訪問で富士市には魅力的な企業が多いと感じた。これを機に、両市の企業レベルでの交流へ発展させられたら」と、今後の産業交流に期待を寄せました。



問合せ／富士商工会議所 総務課  
TEL. 0545-52-0995

## 水道事業用地の売払（先着順）

【物件】富士見台一丁目22 497平方メートル  
第一種低層住居専用地域  
建ぺい率50% 容積率100%

【最低売却価格】1,704万円（先着順）

【申込期間】令和5年9月15日（金）～令和5年11月10日（金）  
8:30～17:15（土・日曜日、祝日は除く）

申込方法などの詳細は、上下水道経営課で配付する売払要領または市ウェブサイトにてご確認ください。

※売払要領を必ず読み、現地を確認の上、お申し込みください。



問合せ／富士市 上下水道部  
上下水道経営課 企画総務担当  
富士市本市場441番地の1  
静岡県富士総合庁舎6階  
TEL. 0545-67-2814 FAX. 0545-67-2890



ウェブサイト

## 経営に役立つ500種類以上の 映像コンテンツ

## 富士商工会議所WEBセミナー

会員事業所であれば、パソコンやスマートフォンで24時間いつでも無料で視聴できます。  
経営情報の収集や社内研修などにご活用ください。

**NEW おすすめコンテンツ**

**インボイス制度と  
電子帳簿保存法改正  
について**

講師 税理士  
大岡 百合子（おおおか ゆりこ）

**NEW おすすめコンテンツ**

**本当のウリがわかれば  
もっと売れる！  
キャッチコピー  
作成講座（前編）**

講師 株式会社エスト・コミュニケーションズ 代表取締役 日本工業大学大学院教授  
弓削 徹（ゆげ とおる）

【視聴方法】富士商工会議所の公式Webサイトに掲載されたこちらのバナーをクリック！  
ログインページで下記のIDパスワードを入力してご視聴ください。



スマートフォンなら  
左記QRコードから  
も視聴可能です。

**ID : k0327 パスワード : 0995**

問合せ／富士商工会議所 経営相談課  
TEL. 0545-52-0995



## 生産性向上と業務効率化のための AI活用セミナー

### 対話型AIツールの始め方を解説

デジタル技術が進化する現代のビジネスでは、各ITツールを正しく理解し、経営力強化や業務効率化につなげることが重要です。本セミナーでは、ChatGPT等のAIツールの基礎知識とビジネス活用について分かりやすく解説します。

【日 時】令和5年10月17日(火) 14:00~16:00

【会 場】富士商工会議所 4階会議室

【定 員】20名(先着順)

【受講料】無料

【内 容】

- 対話型AIツールの概要とできること
- 求められるスキル、ポイントと注意点
- 文章作成やアイデア出し、データ分析による業務効率化の方法

など

【講 師】G-word  
代表 杉山 貴思 氏

国内初の認定AIプロデューサーで、企業・組織のイノベーションを指導する実力者。ECビジネスのコンサルタントとしても、14年間で10万商品ページを超える指導実績がある。



【申込方法】10月13日(金)までに右記QRコード、または当所ウェブサイトからお申し込みください。



問合せ/富士商工会議所 経営相談課 (担当: 前田)  
TEL. 0545-52-0995

## 経理担当者 必見!! インボイス制度セミナー

### 発行事業者の登録はしたいけど何をどうするの?

令和5年10月1日からインボイス制度が始まります。

本セミナーでは、インボイスを登録した事業者は、実務業務で何に注意すれば良いか、経理処理の具体例を示しながら解説します。

【日 時】令和5年9月15日(金) 13:30~15:30

【会 場】富士商工会議所 4階会議室

【定 員】100名(先着順)

【受講料】無料

【内 容】

- 請求書の様式
- 返金、値引き等があった場合の処理
- インボイス保存義務が免除される取引

など

【講 師】税理士法人 坂本&パートナー  
所長 山尾 秀則 氏

約600件のクライアントの相談に対応する傍ら税理士と中小企業診断士の資格を活かし、商工会議所・商工会、法人会などの会計・税務、創業支援セミナー講師を多数務めている。



【申込方法】右記QRコードより申込み、またはTELにてお申し込みください。



問合せ/富士商工会議所 経営相談課 (担当: 神尾)  
TEL. 0545-52-0995

## 家族っていいね!

車と家族と ずう~とずっとお付き合い



## 色八屋の看板は?

窓、壁にも貼れるABC  
カッティング!

社長のハッキリです 大型看板も大得意!

アピール抜群のA型看板! テンション上がる横断幕!

自立式看板も好みのデザインで! キャッチコピー

目を引くキャッチコピー

看板が気になってきた...? ご相談ください!

0545-61-8593

株式会社 色八屋  
〒416-0947 静岡県富士市宮下159-15  
TEL.0545-61-8593 FAX.0545-64-7187

色八屋 検索

# 職場のかんたんメンタルヘルズ



◇大野 萌子／おのおのもえこ

法政大学卒。一般社団法人日本メンタルアップ支援機構（メンタルアップマネージャ資格認定機関）代表理事、産業カウンセラー、2級キャリアコンサルティング技能士。企業内健康管理室カウンセラーとしての長年の現場経験を生かした、人間関係改善に必須のコミュニケーション、ストレスマネジメントなどの分野を得意とする。現在は防衛省、文部科学省などの官公庁をはじめ、大手企業、大学、医療機関などで年間120件以上の講演・研修を行い、机上の空論ではない「生きたメンタルヘルズ対策」を提供している。著書に『よけいなひと』を好まれるセリフに変える言いかえ図鑑（サンマーク出版）ほか多数。

## 希薄な人間関係がメンタル不調に

日本メンタルアップ支援機構 代表理事 大野 萌子

職場での人間関係が希薄になったというところが、よく聞かれます。特にコロナ禍以降、直接の会話の機会が減り、職場以外での交流も以前よりハードルが高いものに変化しました。また、ハラスメントを意識して、プライベートの話題を避けようとするあまり、会話の糸口が見つからないということもあります。

さらには「相手の時間を奪うのでは」と気にし過ぎて、同じ職場にいても、ちょっととしたやり取りまでチャットなど文字ベースで送る人も増えました。しかし実際には、適切な文章を考える方が時間がかかり、相手の時間を奪ってしまっているという面もあります。文字だけですと細かいニュアンスが伝わらず、一方的な解釈を生みがちです。よほど注意しても、読み間違い、勘違いによるトラブルが発生することも多くあります。

基本的に人は分からないことに対して想像力を働かせて補完する傾向があり、行間を悪い方へ解釈しがちなのです。それが積み重なると、ささいなことでも大きなトラブルに発展しやすくなります。

こうしたトラブルを防止するためには、直接語り合うことが大切です。特に違和感や疑問があるときは、メールなどの文字ツールではなく、対面で会話する、電話をかけるなど直接のコミュニケーションを併用しましょう。

不満や憤りを感じていても、ちょっと話すことによって誤解が解け、「なんだ、そんなことだったのか」とあつげなく解決することは少なくありません。毎日繰り返されるささいなやり取りのひずみが、心をむしばんでいく元にもなります。「あーでもない、こーでもない」と悩んだり、不快な想像を膨らませたりする前に、直接確認、質問することで、わだかまりの解消に努めましょう。

仕事だけでなく、一緒にお昼ご飯を食べるなど、無理のない範囲で接すること、お互いの理解が深まるきっかけにもなります。適度にコミュニケーションが取れている職場は、トラブルが起きにくく、メンタル不調になりにくい傾向ですので、積極的に「話すこと」を心掛けてみてください。

## 福田特許事務所

特許、実用新案、意匠（デザイン）、商品の出願  
特許調査、訴訟、異議申立 など



毎週水曜日は、会議所にて  
無料相談を実施しています。

要予約

〒105-0003 東京都港区西新橋1-6-13 柏屋ビル2階  
TEL 03-3501-8751 FAX 03-3501-3786



マキヤグループ

High Quality Low Price 工券社  
CSPOT

プロの品質とプロの価格  
業務スーパー

FOOD MARKET  
POTATO

OFF HOUSE  
HARD-OFF

〒417-0801 富士市大淵2373番地  
TEL 0545-36-1000 FAX 0545-36-1500  
URL <https://www.makiya-group.co.jp>



## I♡しらすコンテスト結果発表 個性豊かなしらす 田子の浦で大漁

4月15日から7月15日の3か月間行われた「I♡しらすコンテスト」に、たくさんのご応募をいただきありがとうございます。今年も500点を超える、かわいくてカラフルで楽しくてわくわくするしらすたちが集まりました！富士商工会議所K.D.projectのメンバーでもあるイラストレーターのコイズミチアキさんが、当コンテストの審査委員長を務め、作品の選考をしました。

来年度も開催予定ですのでお楽しみに！！

問合せ先／田子の浦漁業協同組合

TEL 05451611004

### 大賞

Sei-Chanさん

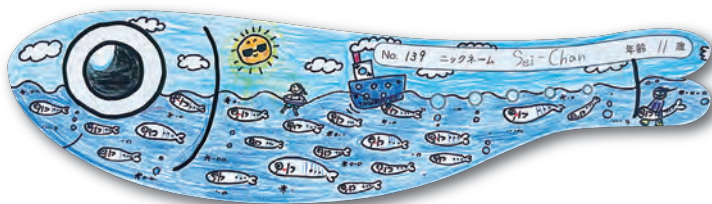

### 田子の浦漁協食堂賞

やよびさん



### 富士商工会議所賞 (3名)

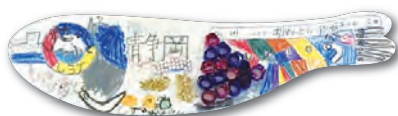

ちりめんよりしらすが好きさん



柚子母さん



リトレスさん

## 第228回日商珠算検定

## 1級合格者に合格証書を授与

去る8月1日(火)、日本商工会議所主催による第228回珠算能力技能検定試験1級合格者に対して合格証書授与式を行いました。

当日は、和久田副会頭より祝辞がのべられ、出席した1級合格者10名に合格証書と認定バッジ、副賞の図書券が授与されました。

### 【1級合格者】

- 芹澤 健心さん (広見小 6年)
- 杉山 結友さん (今泉小 6年)
- 杉山 翔貴さん (富士宮市富士根南中 2年)
- 齋藤 蒼太さん (吉原東中 1年)
- 渡邊 実加子さん (大淵中 2年)
- 大橋 愛華さん (田子浦小 6年)
- 滝 遥斗さん (大淵中 1年)
- 佐野 実咲さん (吉原小 5年)
- 佐野 陽桜里さん (富士第一小 6年)
- 澤田 樹さん (田子浦中 1年)



そろばんは、計算能力が身につくだけでなく、物事を正しく処理する力も身につきます。またその処理能力を伸ばす過程で集中力や粘り強さも養われます。

富士商工会議所では、そろばんの効果重要視し、地域の人材育成と子供達のチャレンジを奨励していきます。



毎週水曜日に無料で特許相談を開催しております。  
事前予約制ですので、ご予約の方は富士商工会議所  
経営相談課：0545-52-0995へ電話ください。  
※第5水曜日は休みです。



## 知的財産権って どうやって取得するの？④

皆さんこんにちは。福田特許事務所、弁理士の水崎です。

今回も、どうやったらアイデア(知的財産)の独占が保障されるのか、についての続きです。

前回までのお話は、アイデアの独占を認めてもらうための審査によれば、「新しさ(新規性)」が必要、ということでした。

今回は、二つ目の審査、「②簡単に思いつかない(進歩性)」についてのお話です。

「新しさ」も抽象的でしたが(いつ?どこ?どこ?など)、今回の「簡単に思いつかない」は、さらに抽象的です。だって、何かを簡単に思いつくかどうか、感じ方は人それぞれですからね。年齢やキャリアによっても違ってきます。

そうすると、人それぞれ、アイデアの見方が違ってしまふことになります。

特許庁の審査は、人間によってなされますから(審査をする人を審査官といいます)、ベテランの審査官が、「これ、簡単に思いつくじゃないか」と感じたとしても、新人の審査官は、「見たことないな」と感じるかもしれませんよ。

それでは不平等なので、特許庁には、「審査基準」というものがあって、そこに審査のやり方が書いてあるんです。審査は「し」に則って進められるので、どの審査官が審査をしても、一応は、似たような結論ができるようになってます。

ここで、審査基準に載っている簡単な例をひとつご紹介しましょう。

審査基準によれば、世の中にあるものを単に寄せ集めてくっつけるのは簡単だ、とあります。

では、例えば以下アイデア①〜③は、単なる寄せ集めでしょうか?

＜アイデア①＞

まえ半分、うしろ半分で、赤鉛筆と青鉛筆をくっつけた鉛筆。

おそらくこれは、単に寄せ集めただけ、と審査で判断されます。普通に思いつきそうですし。



＜アイデア②＞

縦割りして半分ずつ赤鉛筆と青鉛筆をくっつけた鉛筆。

これは、上の①よりも、アイデアとして突飛ではないでしょうか。①と比べると、簡単に思いつくとは言えないかもしれません。



＜アイデア③＞

速く書くか、ゆっくりと書くかで(紙面との摩擦の程度で)、赤や青に変わる紫色の鉛筆(※紫は赤と青の中間色です)。

ホントに実現できるかどうかは別として、赤と青のくっつけ方として普通じゃないですね。審査官も、簡単に思いつくとは言えないと思いますよ。



単なる寄せ集めかどうか、①②③の違いで、イメージがわかりましたか?

水崎 慎/みずさき・しん

福田特許事務所 弁理士(特定侵害訴訟代理業務付記)。富士商工会議所知的財産相談員。エンジニアを経て弁理士試験に合格。特許庁や裁判所への代理業務の他、企業向け、教育機関向けのセミナーなど、幅広く従事。

日常に潜む「もしも」に備えた充実のラインナップ

団体契約により低廉な保険料でご加入いただける、会員のための商工会議所保険制度



**ビジネス総合保険制度**



**業務災害補償プラン**



**休業補償プラン**

〈引受損害保険会社〉

|                   |                  |
|-------------------|------------------|
| あいおいニッセイ同和損害保険(株) | (050) ☎3461-0058 |
| 損害保険ジャパン(株)       | ☎52-9630         |
| 東京海上日動火災保険(株)     | (055) ☎953-9130  |
| 三井住友海上火災保険(株)     | (055) ☎916-2986  |

詳しくは引受損害保険会社パンフレットをご参照下さい。  
富士商工会議所 振興課 ☎52-0995

| 事業所名        | 所在地     | 営業内容        |
|-------------|---------|-------------|
| クイックリペア SEI | 富士市田中新田 | 洋服リフォーム・リペア |

※情報開示承諾事業所のみ掲載（令和5年7月1日～31日入会）

はじめまして

富士商工会議所

新入会員

ご紹介

## フルーツ丸菘



フルーツ  
丸菘

フルーツ丸菘は、フルーツサンド専門店です。「菘」とは、「喜」の異体字で、「よろこぶ」などと使ったりします。

私たちは、少しの贅沢と幸せ、そして「菘び」を提供しています。

また、フルーツサンドを通し、豊かなライフスタイルを送る人を沢山創り、地域発展へ貢献していきます。

「菘び」とは連鎖するものだと私たちは、考えています。

フルーツサンドを食べて頂き、一人でも多くの方に「菘んで」いただくことが、私たちの1番の「菘び」です。

富士商工会議所に新規ご入会いただいた、会員企業をご紹介していくコーナーです。



## 共済通信

令和5年度共済制度《加入者還元事業》のお知らせ

\*銀座散策&劇団四季

### 『ライオンキング』観劇バスツアー



実施日▷令和5年11月3日(金・祝)

参加対象者▷生命共済加入事業所（契約者、契約者の親・子、配偶者、被保険者）

参加費▷13,000円（バス代・チケット代・旅行保険含む）

募集定員▷40名（1社につき4名まで）

申込日時▷令和5年9月11日(月) 9:00から  
9月29日(金) 17:00まで

申込方法▷専用のWeb申込フォームからのお申込みを受け付けます。

※詳細につきましては、対象事業所にお送りしておりますチラシをご確認ください。



共済制度では、  
Newふじさん共済の加入を  
随時受付しています。

《問い合わせ先》 富士商工会議所 振興課 共済制度係 TEL. 52-0995



### 株式会社 東亜ビルサービス / 有限会社 東亜美装

本社 〒419-0201

静岡県富士市厚原131番地の1

TEL. (0545) 72-3211

TEL. (0545) 72-3300

URL. <http://www.toa-bs.co.jp>

東京支店 〒104-0041

東京都中央区新富1丁目

7-14三和ビル4階

TEL. (03) 6280-3606

E-mail. [info@toa-bs.co.jp](mailto:info@toa-bs.co.jp)

### NTK株式会社

本社 〒103-0026

東京都中央区日本橋兜町16-9

第三松木ビル3階

TEL. (03) 5614-0720

URL. <https://www.ntkkk.co.jp>

◇清掃・設備保守 ◇飲料水貯水槽清掃 ◇施設・交通誘導警備 ◇衛生害虫防除  
◇空気環境測定 ◇マンション管理 ◇一般・産業廃棄物収集運搬処理 ◇清掃資器材販売

◇不動産賃貸・売買 ◇ビル修繕工事一式  
◇ビル管理・経営代行 ◇設備・保守・メンテナンス

## タウンマネージメント吉原

### 吉原祇園太鼓セッションズ 音源第二弾発売中!!

ジャマイカのスカタライツによる、ファンキー・インスト・レゲエ「FUGITIVE」を吉原祇園太鼓セッションズ風にアレンジ、カバーBサイドはBim One Production Semura氏のダブミックスを収録。

今回もプロデューサーにはTOP DOCAを迎え、配信&12インチLPレコードでリリース！音楽あふれる吉原を存分に味わって下さい。

【富士市内の販売店】

ニトーレコード

内藤金物店

MORE BOUNCE RECORDS



## 富士健康印商店会

### 第30回わいわい新鮮朝市 富士本町「軽トラ市」開催

歩行者天国の商店街に、80台の軽トラが大集結！  
生鮮品、食べ物から雑貨まで！イベントも盛りだくさん！

【開催日】 令和5年10月1日(日)

【時間】 9時30分～14時

【会場】 富士本町通り(交通規制)

【内容】 富士本町甲子囃子保存会・銀座太鼓保存会による太鼓演奏、スズキ・ダイハツのコラボイベント開催

【主催】 富士本町商店街振興組合

【後援】 富士市・富士商工会議所・富士健康印商店会

【問合せ先】

富士本町商店街振興組合

TEL 0545-61-0715

(営業日 火・木・金曜 9時～15時)



(C) Fujihoncho

## 漢字詰めクロスワード

リストから漢字を選び、空いたマス埋めてクロスワードを完成させましょう。ひとつの文字は1回しか使えません。  
最後に、A～Cのマスに入る漢字でできる三字熟語を教えてください。

|   |   |   |   |   |
|---|---|---|---|---|
| 路 | 支 | 実 | 性 | 行 |
| 十 | 通 | 飯 | 二 | 五 |
| 信 | 夜 | 構 |   |   |

|   |   |   |  |   |   |
|---|---|---|--|---|---|
|   | 穀 |   |  | 字 |   |
| B |   |   |  | A |   |
| 目 |   | 無 |  |   | 肩 |
|   | 事 |   |  |   | 流 |
|   |   | 感 |  |   | 勤 |
|   | 徹 | 受 |  |   | 機 |
|   |   |   |  |   | 成 |
|   | C |   |  |   |   |

— 解答 —

|   |   |   |
|---|---|---|
| A | B | C |
|   |   |   |

— 8月号解答 —

|   |   |   |
|---|---|---|
| A | B | C |
| 無 | 花 | 果 |

### 【コメント大歓迎!】

毎月たくさんコメントをお寄せいただきありがとうございます。皆様の「生の声」が誌面づくりの励みになっております。  
富士商工会議所ニュースへのご感想・お問合せはハガキや、下記メールアドレスまでお送りいただけますと幸いです。

key@fuji-cci.or.jp

※住所は裏表紙をご覧ください。



▲こちらからも送れます!

### 編集後記

先日、メロンの苗とカボチャの苗を切断した断面同士を人工的に接着している光景を見ました。これを接木苗というんだそう。わたしは恥ずかしながら初めて知り、「そんなハイブリッドで実がなるんだ...!」と大変驚きました。手間ひまはかかるものの、長所のいいところりで伝染病などに強く、美味しい果実になるようです。なんて画期的。人間も手を繋ぎ合ったり、相手の長所を自分に吸収できるよつになればいいのに...なんて考えてしまいました。

(編集スタッフ)

DIYホームセンター

豊かな暮らしの創造を応援

Home Assist  
ジャンボエンチョー 23 店舗

ジャンボエンチョー

DIYホームセンター

Home Assist

ハードウェア専門店

県下最大級のハードウェア専門店 11 店舗

Hard Stock

ペット専門店

人とペットの共生を考えた新しいカタチのペットショップ 3 店舗

ZoöSquare

アウトドアショップ

アウトドア、家遊びのご提案!アウトドアショップ 16 店舗

SWEN

インテリア・キッチン専門店

あなたのライフスタイルを豊かに演出 インテリアキッチン専門店 2 店舗

CASA

エンチョー

夢をカタチに 創るよこび  
<https://www.encho.co.jp/>

エンチョー

検索



0120-57-0803

長月  
9月  
15日

ぴーなつつもなか

御菓子庵  
田子の月



毎月15日限定販売の  
月替りのもなかです。



おかげさまで  
創業70周年

おかげさまをもちまして、富士信用金庫は、令和5年度に70周年を迎えました。これからも、地域のみなさまと共に、歩んでまいります。



## ありがとう、 みなさまと歩んで70年

|        |                     |                  |
|--------|---------------------|------------------|
| 本店     | 富士市青島町212番地         | TEL 0545-53-2002 |
| 吉原支店   | 富士市御幸町5番1号          | TEL 0545-52-5031 |
| 富士支店   | 富士市平垣本町4番4号         | TEL 0545-61-5120 |
| 鷹岡支店   | 富士市鷹岡本町9番17号        | TEL 0545-71-2010 |
| 岩松支店   | 富士市岩本98番地の1         | TEL 0545-61-5140 |
| 駅南支店   | 富士市横割本町16番10号       | TEL 0545-61-5142 |
| 富士岡支店  | 富士市富士岡1457番地の7      | TEL 0545-34-0405 |
| 蒲原支店   | 静岡市清水区蒲原新田1丁目18番19号 | TEL 054-385-3195 |
| 今泉支店   | 富士市宇東川東町4番1号        | TEL 0545-52-1815 |
| 吉原駅南支店 | 富士市鈴川東町4番9号         | TEL 0545-33-1405 |
| 広見町支店  | 富士市広見西本町6番14号       | TEL 0545-21-5130 |
| 富士宮支店  | 富士宮市城北町66番地         | TEL 0544-27-8811 |
| 厚原支店   | 富士市厚原869番地の1        | TEL 0545-71-7266 |
| 富士見台支店 | 富士市富士見台6丁目3番13号     | TEL 0545-21-2141 |
| 田子浦支店  | 富士市川成新町276番地        | TEL 0545-63-7311 |
| 富士宮東支店 | 富士宮市東町9番5号          | TEL 0544-26-3711 |
| 八幡町支店  | 富士市八幡町5番11号         | TEL 0545-64-7001 |
| 森島支店   | 富士市森島425番地の1        | TEL 0545-64-8211 |
| 大淵中野支店 | 富士市中野212番地の1        | TEL 0545-36-2220 |
| 須津支店   | 富士市神谷422番地の7        | TEL 0545-34-1080 |
| 本部     | 富士市青島町212番地         | TEL 0545-53-3001 |

 富士信用金庫



ふじしんLINE公式  
アカウントはこちら