

富士

December 12
2021 [第608号]

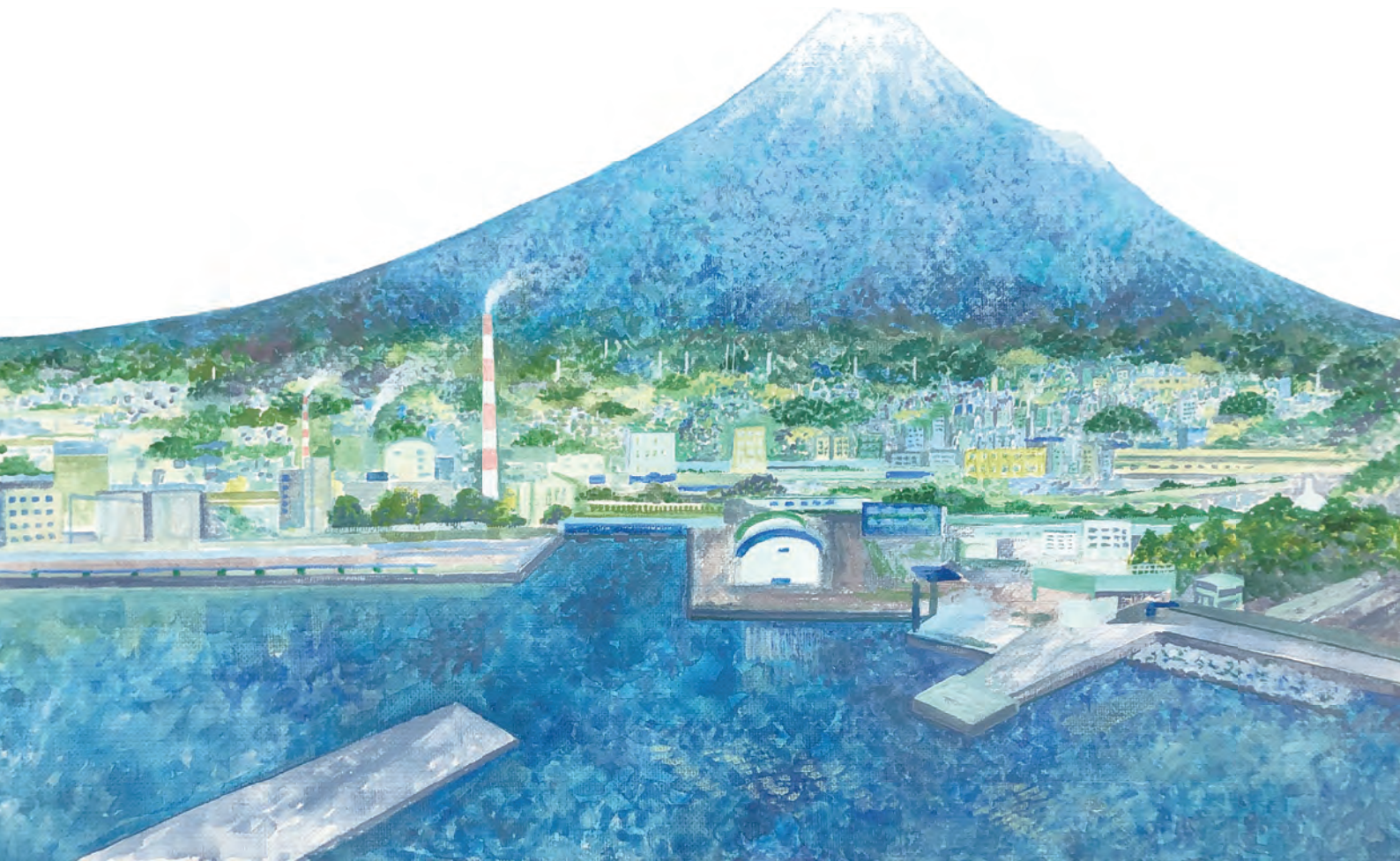

by KD project 深澤 みなみ

Contents

- 2 結果発表!
私がオススメする富士の逸品
- 10 マンガでわかる生命共済Newふじさん

Regular contents

- 7 トレンド通信
- 8 活動レポート
- 12 新入会員紹介
- 13 商店街アート写真
- 14 商店街情報

表紙イラストを使用したスケジュール帳を同封!
追加配布も受付中。 詳細はp12をチェック!

経営に役立つオトク情報を
メールでお届け!

支援施策・セミナー
など最新情報を毎週
木曜日に配信してい
ます。



QRコードから
ご登録ください。



富士ブランドアンケート企画

結果発表!

私がオススメする

富士の逸品

富士ブランド認定品の認知度や利用状況を把握し、今後の事業企画の参考にするため、令和3年10月1日～31日の1か月間Web上のフォームを中心にアンケートを実施しました。

Q3. 年齢について

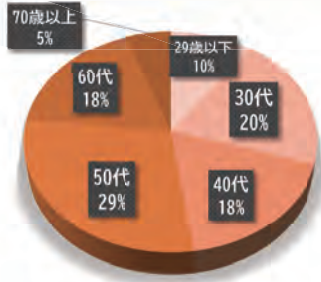

Q2. 性別について

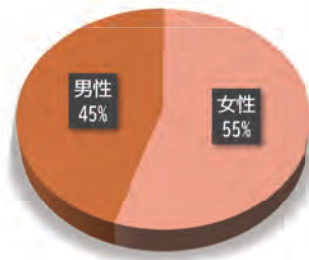

Q1. お住まいの地域について

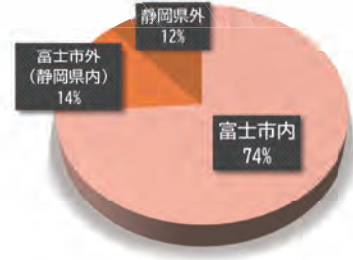

Q5. 認定品の購入経験について

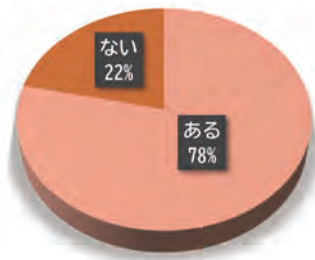

Q4. 富士ブランドを知ったきっかけ (複数回答可)

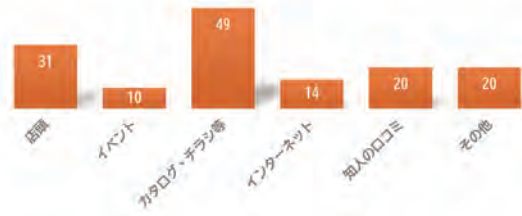

Q7. 認定品の購入目的について (複数回答可)

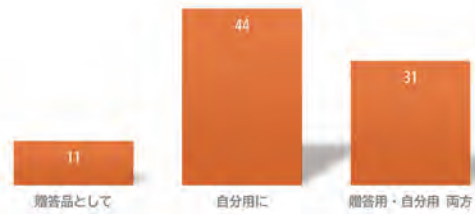

Q6. 認定品の購入方法について (複数回答可)



※Q6、7はQ5の購入経験について「ある」と回答した方が対象の項目です。

富士ブランド認定品はどれも地元の素材や名勝を活かして生まれた逸品ばかり。その中でも、アンケートで人気が高かった「他の方にオススメしたい認定品」を紹介します。今年お世話になった方への贈り物に、また親しい方とのお食事など、ぜひ富士ブランド認定品をご活用ください。



「バラのマドレーヌ」

ランジェラ (有)ふるいや旅館
TEL. 0545-60-7708



「ようかんぱん」

富士製パン株式会社
TEL. 0545-51-2128



「富士山頂」

株式会社 田子の月
TEL. 0545-52-0001



「かつ皿」

そば食事処・そば居酒屋 金時
TEL. 0545-61-0205



「さく玉」
(手作りだし巻き玉子焼)

佐久寿司
TEL. 0545-61-8106



「富士スイーツがんも」

静岡県豆腐油揚商工組合 富士支部
TEL. 0545-36-2555



「富士つけナポリタン」

富士つけナポリタン大志館
TEL. 0545-52-0995



皆様から頂いた
ご意見・ご感想など

○コロナが落ち着いて東京の実家にも帰れるようになったら、お土産として色々買っていきたいと思えます。
(市内在住 30代男性)

○何が富士ブランドになっっているかも、そもそも知りませんでした。是非もっとアピールしていただきたいと思えます。
(市内在住 60代女性)

○あらためて認定品を見てみて、食べてみたい、おみやげにしたい、と思うものがたくさんありました。
(市内在住 40代女性)

○県内のコンビニや道の駅で24時間販売されていたら、車で移動中に立ち寄って気軽に買えますね。
(県外在住 50代女性)

アンケートへのご協力ありがとうございました。頂いた貴重なご意見やご感想は今後の事業運営の参考とさせていただきます。

問合せ/富士ブランド事務局
TEL. 0545-52-0995

法律セミナー

～株主総会ってオンラインでできるの？～ コロナ禍における会社法の基本から改正まで

- 【日 時】令和3年12月15日(水) 10:00～12:00
【会 場】富士商工会議所 会議室
【受講料】会員無料／非会員3,000円/人(税込)
【講 師】司法書士法人 田代事務所 司法書士 田代皓士 氏
【定 員】25名(先着順) ※定員超過の場合のみ事務局から連絡いたします。
【内 容】コロナ禍における会社法務・株主総会、株主総会資料の電子提供制度(令和3年度の改正で新設)、役員改選の株主総会議事録、その他の改正
【申込方法】12月13日(月)までにFAX、またはQRコードを読み込んでいただき、申込フォームよりお申込みください。



問合せ／富士商工会議所 経営相談課(担当：北條)
TEL. 0545-52-0995

労務セミナー

「今」押さえておきたい同一労働 同一賃金のポイント

- 【日 時】令和3年12月7日(火) 14:00～16:00
【会 場】富士商工会議所 4階会議室
【受講料】会員無料／非会員3,000円/人(税込)
【講 師】特定社会保険労務士 星野恵美子 氏
【定 員】25名(先着順) ※定員超過の場合のみ事務局から連絡いたします。
【内 容】同一労働同一賃金の基礎知識、待遇差の確認、裁判例を踏まえた各待遇の対応、Q&A
【申込方法】同封の申込書をFAX、またはQRコードを読み込んでいただき、申込フォームよりお申し込みください。



問合せ／富士商工会議所 経営相談課(担当：秋山)
TEL. 0545-52-0995

インボイス制度対策セミナー

事前登録しないとどうなる？ 制度導入で留意すべきポイントを解説

2023年10月から導入されるインボイス制度により、買い手が仕入税額控除の適用を受けるためには、売り手から交付されたインボイス(適格請求書)の保存が必要になります。導入にあたっての手続き方法や、発行事業者の事前登録の方法、課税/免税事業者がそれぞれ留意すべきポイントなどをお伝えします。

- 【日 時】令和3年12月10日(金) 13:30～15:00
【会 場】富士商工会議所 4階会議室
【受講料】会員無料／非会員3,000円/人(税込)
【講 師】税理士法人ベストサポート 望月 慎一郎 氏
【定 員】30名(先着順)
【内 容】
 - インボイス制度の概要
 - 「適格請求書発行事業者」事前登録の方法
 - 課税/免税事業者が留意すべきポイントなど【申込方法】当所Webサイトから申込書を印刷しFAX、またはTELにてお申込みください。
【お願い】来館中はマスクの着用を必ずしてください。熱、咳などの症状がある方は受講をご遠慮いただく場合があります。手指消毒の実施など、当所の感染症対策にご協力ください。

インボイスを発行できない場合、仕入税額控除の対象から外れます。

それにより消費税負担を懸念した取引先から、値引き交渉や取引中止になる可能性もありますので、登録をご検討ください。

問合せ／富士商工会議所 経営相談課
TEL. 0545-52-0995



マキヤグループ

High Quality Low Price エススポット
CSPOT

プロの品質とプロの価格
業務スーパー

FOOD MARKET
POTATO

OFF HOUSE
HARD-OFF

〒417-0801 富士市大淵2373番地
TEL 0545-36-1000 FAX 0545-36-1500
URL <https://www.makiya-group.co.jp>

富士信用金庫新商品のお知らせ

新型コロナウイルス感染症拡大により影響を受けているお客さまを支援するため、また、地域社会の繁栄に一層貢献するために新商品を創設しましたので、お知らせいたします。

地域経済活性化資金「絆」	
対象者	当金庫地区内で事業を営む法人・個人事業主のお客さま
資金使途	運転資金・設備資金
金額	300万円以内
融資期間	5年以内
保証人	法人：原則 代表者 / 個人事業主：原則 不要
担保	原則 不要



詳しくは最寄りの営業店もしくは相談プラザまでお問い合わせください

富士信用金庫 相談プラザ ☎ 0120-42-8899

静岡県中小企業等応援金

対象の方は申請漏れにご注意ください

申請期限 12月28日(火)まで

【対象】 緊急事態措置又はまん延防止等重点措置に伴う飲食店への時短要請や外出自粛等の影響により、2021年8月・9月の売上が、前年又は前々年同期比で30%以上50%未満減少している中小法人・個人事業者

※酒類製造・販売事業者を対象にした酒類事業者枠もあります。

【給付額】 対象月の売上減少額
中小法人等：上限10万円
個人事業者：上限5万円

【申請方法】 電子申請または郵送

問合せ／応援金問合せ窓口
TEL. 0120-880-380



応援金特設サイト
こちらから
申請できます

富士市中小企業等応援金

県の応援金に市独自の上乗せを行う応援金が交付されます。

【対象】 富士市内に本店または主たる事業所のある中小法人・個人事業者で、次の要件の全てに該当するもの

- 県の応援金の交付決定を受けていること
- 県の応援金の申請において、令和3年8月(9月)の売上が、令和元年または令和2年の同月と比較して、30%以上50%未満減少していること

【給付額】 対象月の売上減少額の合計(最大2か月)
中小法人：上限10万円/月
個人事業者：上限5万円/月

対象者には市から順次申請書類が送付されます。なお、県の応援金の交付決定を受けている必要があるため、まずは県に申請してください。

問合せ／「富士市中小企業等応援金」コールセンター
TEL. 0545-55-2803

小規模事業者経営改善資金制度 マル経融資

無担保・無保証人・低金利
貸付限度額2,000万円

マル経融資は、小規模事業者の皆様の経営改善に必要な事業資金を、富士商工会議所の推薦により、「無担保」・「無保証人」・「低金利」など、有利な条件で(株)日本政策金融公庫から借りられる国の制度です。

貸付限度額 2,000万円
年金利 1.21%(令和3年11月1日現在)
※今なら富士市の利子補給(貸付利率の0.5%分を最初の2年間現金補給する制度)でさらに有利に借入れができます。

返済期間 運転資金 7年以内、設備資金 10年以内
利用範囲 運転資金
材料・商品等仕入資金、買掛金決済、人件費・外注費等の諸経費支払 等
設備資金
工場・店舗等改装資金、事業用車両・機械設備の購入 等

《ご利用いただける方》

- 従業員数 商業・サービス業…5人以下の個人・法人
製造業・サービス業…20人以下の個人・法人
- 富士商工会議所管内で一年以上同一の事業を営んでおり、商工会議所の経営指導を6ヶ月以上受けている方
- 所得税(法人税)・住民税・事業税を完納している方
- (株)日本政策金融公庫の融資対象業種の方

《ご相談の際にご用意いただくもの》

- ※お申込み時に必要な書類等が別途ございます
- 過去2期(年)分の決算書・確定申告書
法人で決算後6ヶ月以上経過している場合は、試算表をご用意下さい。
 - 見積書(設備資金でご利用の場合)

問合せ／富士商工会議所 経営相談課
TEL. 0545-52-0995

創業大正15年
100年企業まで
みとらし。

富士の一番星
お客様の想いを
カタチにします。

総合印刷
グラフィック
デザイン

ホームページ
グラフィック

看板
店舗デザイン

名人レヘルテイ
事務機

文具・ギフト

株式会社 色八屋 いろはちや
〒416-0947 静岡県富士市宮下159-15
TEL.0545-61-8593 FAX.0545-64-7187
http://www.irohachiya.com 色八屋 検索

福田特許事務所

特許、実用新案、意匠(デザイン)、商品の出願
特許調査、訴訟、異議申立 など



毎週水曜日は、会議所にて
無料相談を実施しています。

要予約

〒105-0003 東京都港区西新橋1-6-13 柏屋ビル2階
TEL 03-3501-8751 FAX 03-3501-3786

富士商工会議所WEBセミナー

経営支援情報の入手、社内研修などにご活用ください

パソコンやスマートフォンを通じて経営に役立つ500種類以上の映像コンテンツを24時間いつでも視聴できます。

NEW おすすめコンテンツ



**アフターコロナの売り方
～巣ごもり消費客に
買ってもらう100の販促ワザ～**

講師 限会社いろは 代表取締役
竹内 謙礼 (たけうち けんれい)

2022年、日本経済やコロナ禍対策はどうなるのか。その予測も参考に、今、どういった販売促進方法が有効なのかを考えます。SNSや動画媒体を特色に合わせて応用していますか？ 効果的に紙媒体も利用していますか？ 集客ターゲットは？ 現在の時代背景やお客様の利用傾向を読み解き、withコロナ時代でも生き抜く企業になるためのヒントをお伝えします。

NEW おすすめコンテンツ



**渋沢栄一に学ぶ
「論語と算盤」
現代に通じる
先見と哲学**

講師 戦国マーケティング株式会社 代表取締役 経営コンサルタント
福永 雅文 (ふくなが まさふみ)

2024年より一万円札の新しい顔となり、2021年大河ドラマ「青天を衝け」で主人公として描かれる渋沢栄一。約500の会社の設立を主導し、自らは財閥を形成せず、社会の公器としての企業の発展に尽くし「日本の資本主義の父」といわれる。その時代や著書「論語と算盤」から、経営者は何を学ぶべきかを解説します。

【視聴方法】 富士商工会議所の公式Webサイトに掲載されたこちらの**バナーをクリック!**
ログインページで下記の**IDパスワード**を入力してご視聴ください。



スマートフォンなら
左記QRコードから
も視聴可能です。

ID: ●●●● パスワード: ●●●●



問合せ/富士商工会議所 経営相談課
TEL. 0545-52-0995

お客様の危機管理と遵法をサポートする...



- 本社・本店 〒417-0058 富士市永田北町9-15
TEL.0545-52-3973 FAX.0545-52-7140
- 三島支店 〒411-0907 駿東郡清水町伏見269-5
- 静岡支店 〒422-8063 静岡市駿河区馬淵2-4-1
- 富士宮営業所 〒418-0052 富士宮市淀平町926
- 御殿場営業所 〒412-0043 御殿場市新橋926-13
- 清水営業所 〒424-0006 静岡市清水区石川本町2-7
- 伊豆営業所 〒410-2322 伊豆の国市吉田559-1
- 松崎事務所 〒410-3624 賀茂郡松崎町江奈277-2
- 藤枝営業所 〒426-0044 藤枝市大東町448-1

- 建設業許可：静岡県知事 許可 第000314号
- 取扱品目：各種消火設備(消火器、スプリンクラー設備等)
警報設備(自動火災報知設備、非常警報設備等)
避難設備(避難器具、誘導灯及び誘導標識等)
地震対策用品、監視カメラ、インターホン等
- 資格所持者：消防設備士 甲種(特種11名、1類34名、2類21名、3類22名、4類66名、5類21名)
(正社員) 消防設備士 乙種(2類1名、4類20名、5類1名、6類60名、7類25名)
消防設備点検資格者(特種2名、1種58名、2種54名)
防火対象物点検資格者(40名)
防災管理点検資格者(11名)
電気工事士(1種3名、2種22名)、防火管理者(甲種3名)
防火設備検査員(14名)
防犯設備士(2名)
工事担任者(DD第一種3名、AI第三種2名)
管工事施工管理技士(1級1名)、配管技能士(2級1名)
建設業経理士(1級2名、2級5名) ※2021年10月現在

<https://www.safeland.co.jp/>

日常に潜む「もしも」に備えた充実のラインナップ 団体契約により低廉な保険料でご加入いただける、会員のための商工会議所保険制度

-  **ビジネス総合保険制度**
-  **業務災害補償プラン**
-  **休業補償プラン**

〈引受損害保険会社〉

- | | |
|-------------------|----------------------------|
| あいおいニッセイ同和損害保険(株) | ☎61-8711 |
| 損害保険ジャパン(株) | ☎52-9630 |
| 東京海上日動火災保険(株) | ☎953-9150 ⁽⁰⁵⁵⁾ |
| 三井住友海上火災保険(株) | ☎66-1164 |

詳しくは引受損害保険会社パンフレットをご参照下さい。
富士商工会議所 振興課 ☎52-0995

冊子版 限定公開

冊子版は毎月1日に発行
当所の会員事業所様へお届けしています



株式会社 東亜ビルサービス / 有限会社 東亜美装

本 社 〒419-0201
静岡県富士市厚原131番地の1
TEL. (0545) 72-3211
TEL. (0545) 72-3300
URL. <http://www.toa-bs.co.jp>

東京支店 〒104-0041
東京都中央区新富1丁目
7-14三和ビル4階
TEL. (03) 6280-3606
E-mail. info@toa-bs.co.jp

◇清掃・設備保守 ◇飲料水貯水槽清掃 ◇施設・交通誘導警備 ◇衛生害虫防除
◇空気環境測定 ◇マンション管理 ◇一般・産業廃棄物収集運搬処理 ◇清掃資器材販売

NTK株式会社

New

本 社 〒103-0026
東京都中央区日本橋兜町16-9
第二松木ビル3階
TEL. (03) 5614-0720
URL. <https://www.ntkkk.co.jp>

◇不動産賃貸・売買 ◇ビル修繕工事一式
◇ビル管理・経営代行 ◇設備・保守・メンテナンス